



# PAPARAN

# KASUS LAKA LANTAS MENONJOL



## ANATOMI DATA LAKA LANTAS IRSMS - KEJADIAN LAKA AKIBAT KEGAGALAN FUNGSI REM

NO.	URAIAN	2016	2017	TREND		
				ANGKA	%	KET.
1	KECELAKAAN AKIBAT KEGAGALAN FUNGSI REM					
	JUMLAH KEJADIAN	5,392	5,361	-31	-0.6%	↘
	KORBAN MD	1,925	1,671	-254	-13%	↘
	KORBAN LB	575	462	-113	-11%	↘
	KORBAN LR	9,388	9,238	-150	-1%	↘
	KERMAT	12,893,845,000	13,650,335,000	756,490,000	3%	↘
2	TABRAK BERUNTUN					
	JUMLAH KEJADIAN	199	189	-10	-5%	↘
	KORBAN MD	181	149	-32	-18%	↘
	KORBAN LB	36	36	0	0%	-
	KORBAN LR	644	606	-38	-6%	↘
	KERMAT	2,845,050,000	2,837,050,000	-8,000,000	-0.3%	↘

# LAKA LANTAS JOL

1. TABRAKAN MOBIL BUS PO KIRANA DGN 3 MOBIL PENUMPANG DAN 5 SPM DI JL. RAYA PUNCAK CILOTO, CIANJUR, JAWA BARAT TANGGAL 30 APRIL 2017

2. TABRAKAN TRUK CRANE WIJAYA PUTRA TRANSPORT DGN MOBIL PENUMPANG UMUM DAN SPM DI JL. RAYA KARTANEGARA GIRI MOYO KARANGPLOSO, MALANG, JAWA TIMUR TANGGAL 25 AGUSTUS 2017

3. TABRAKAN MOBIL PENUMPANG DI JL. KEBUMEN – BANYUMAS KM. 16, DUKUH ALANG – ALANGAMBA, DESA SIDOMULYO, KARANG ANYAR KEBUMEN, JAWA TENGAH TANGGAL 27 AGUSTUS 2017

4. TABRAKAN TRUK SEMI TRAILER PT. WAHYU PUTRA AMOR DI JL. NASIONAL SOEKARNO – HATTA KM. 32, SEMARANG, JAWA TENGAH TANGGAL 29 AGUSTUS 2017

1. **TABRAKAN MOBIL BUS PO KIRANA DGN 3 MOBIL PENUMPANG DAN 5 SPM DI JL. RAYA PUNCAK CILOTO, CIANJUR, JAWA BARAT TANGGAL 30 APRIL 2017**

**LAPORAN POLISI NOMOR : LP/96/IV/2017/LANTAS TGL 30 APRIL 2017**

**KRONOLOGIS KEJADIAN**

**WAKTU DAN TKP**

- **HARI MINGGU TANGGAL 30 APRIL 2017, SEKIRA JAM 10.30 WIB**
- **JALAN RAYA PUNCAK KP. PENGKOLAN DS. CILOTO KEC. CIPANAS KAB. CIANJUR**

**KECELAKAAN BERUNTUN**

**BUS PARIWISATA MERCEDES BENZ ZAKI TRANS NO.POL B-7057-BGA DARI ARAH BOGOR – CIANJUR , MENEMPUH JALAN MENURUN DAN MENIKUNG KE KIRI, DIDUGA REM TIDAK BERFUNGSI DAN BERGERAK KE KANAN JALAN, LALU MENABRAK / MENYEREMPET KENDARAAN DAIHATSU XENIA NO. POL. B-1814-KIM, TOYOTA AVANZA NO. POL. B-1087-BIQ, TOYOTA AVANZA NO. POL. B-1608-BKV, ANGKOT NO. POL. F-1940-ZD, YANG DATANG DARI ARAH CIANJUR MENUJU BOGOR, DAN ANGKOT MEMBENTUR PICK UP SUZUKI FUTURA NO. POL. F-8312-YA DAN HONDA FREED NO. POL. B-1789-NF YG ADA DIBELAKANGNYA, SELANJUTNYA BUS MENABRAK 6 (ENAM) KENDARAAN SEPEDA MOTOR YANG SEDANG PARKIR DI BAHU JALAN YAITU SEPEDA MOTOR YAMAHA MIO NO.POL : B-4442-BEF, HONDA VARIO NO.POL : B-4503-BBI, SUZUKI Satria FU NO.POL : B-6917-BHK, HONDA VARIO NO.POL : B-3370-BXG, HONDA BEAT NO.POL : BE-2165-AC, DAN HONDA SUPRA NO.POL : F-6125-WH, KEMUDIAN KEND. BUS, DAN 2 (DUA) KEND. TOYOTA AVANZA DAN 6 KEND SPM MASUK KE JURANG TANAH KEDALAMAN 10 METER, KEND XENIA, ANGKOT, PICK UP DAN HONDA FREED POSISI AKHIR ADA DI BADAN JALAN. AKIBAT KEJADIAN TERSEBUT 11 (SEBELAS) ORANG MENINGGAL DUNIA, 7 (TUJUH) ORANG MENGALAMI LUKA BERAT, DAN 40 (EMPAT PULUH) ORANG MENGALAMI LUKA RINGAN SERTA KENDARAAN YANG TERLIBAT RUSAK, KERUGIAN MATERI 550 JT.**



# ANALISA FAKTOR PENYEBAB LAKA LANTAS



## MANUSIA

- **PENGEMUDI KENDARAAN BUS MERCEDES PARIWISATA NO.POL. B-7057-BGA, BARU PULANG DARI CIBODAS CIANJUR KE JAKARTA JAM 03.00 DINI HARI KEMUDIAN CEK REM, OLI DAN BAN, JAM 04.00 ISTIRAHAT TIDUR, KEMUDIAN JAM 06.00 WIB BERANGKAT KEMBALI KE CIANJUR DARI JAKARTA.**
- **DALAM PERJALANAN SAAT DI REST AREA BERHENTI 20 MENIT PENUMPANG INGIN KE KAMAR KECIL, SUYONO TIDAK MEMERIKSA REM KENDARAAN DAN MESIN TIDAK DIMATIKAN.**
- **KONDISI FISIK PENGEMUDI YANG TIDAK FIT (LELAH) KARENA KURANG ISTIRAHAT SHG TIDAK FOKUS SAAT MENGEMUDIKAN KENDARAAN.**

## KENDARAAN

- **USIA KENDARAAN SUDAH 22 TAHUN (1995) KONDISI KENDARAAN YANG DIDUGA TIDAK LAYAK JALAN, DIMANA DITEMUKAN BEBERAPA FUNGSI KENDARAAN YANG KURANG BAGUS, SEPERTI FUNGSI REM DAN REM TANGAN TDK BERFUNGSI.**
- **KENDARAAN BUS DIDUGA DILENGKAPI KARTU IZIN USAHA PALSU, SURAT PENGAWASAN PALSU DAN SURAT UJI KIR PALSU, NAMUN PERLU DI BUKTIKAN DNGAN HASIL LABKRIM SERTA PENYELIDIKAN LEBIH LANJUT.**
- **BERDASARKAN KETERANGAN APM SELANG ANGIN PUTUS DAN SERVO TIDAK BERFUNGSI HARUS NYA PENGEMUDI SUDAH MERASAKAN, TEROT DI IKAT OLEH KARET BAN HARUSNYA PENGEMUDI SUDAH MERASAKAN KEMUDI MOBIL TIDAK STABIL**

## CUACA

- **PADA SAAT TERJADI LAKA LANTAS, KONDISI CUACA CERAH**

## KONDISI JALAN

- **KONDISI JALAN MERUPAKAN TURUNAN DAN TIKUNGAN, DENGAN KEMIRINGAN DIATAS 9 DERAJAT.**
- **KONDISI PINGGIR JALAN DISEKITAR TKP ADALAH TEBING DAN JURANG, DENGAN LEBAR JALAN ANTARA 7 M S/D 8 M.**

## PROSES PENYELESAIAN KASUSNYA SP3





# KORBAN



- **MENINGGAL DUNIA** : 11 ORANG
- **LUKA BERAT** : 7 ORANG
- **LUKA RINGAN** : 40 ORANG
- **RUGI MATERI** : RP. 550 JUTA

## MENINGGAL DUNIA

1. PENGEMUDI KENDARAAN **BUS NO. POL. B-7057-BGA**, NAMA: **SUYONO**, UMUR 55 TAHUN, ALAMAT: JLN. H. MARJUKI RT. 010/005 KEL. KEDOYA SELATAN KEC. KEBON JERUK JAKARTA BARAT.
2. PENUMPANG KENDRAAN **BUS NO. POL. B-7057-BGA**, NAMA: **MIMI**, UMUR 49 TAHUN, ALAMAT : JL. KAMPUNG DUKU RT. 12/06 KEL. KEBAYORAN LAMA UTARA KEC. KEBAYORAN LAMA JAKARTA SELATAN.
3. PENUMPANG KENDRAAN **BUS NO. POL. B-7057-BGA**, NAMA: **WAGIROEN**, UMUR 68 TAHUN, ALAMAT JL. PELITA 1 RT. 14/08 KEL. KEBAYORAN LAMA UTARA KEC. KEBAYORAN LAMA, JAKARTA SELATAN.
4. PENUMPANG KENDRAAN **BUS NO. POL. B-7057-BGA**, NAMA: **SUDINAR**, UMUR 64 TAHUN, ALAMAT JL. PENINGGARAN TIMUR II RT. 04/09 KEL. KEBAYORAN LAMA UTARA KEC. KEBAYORAN LAMA, JAKSEL.

## MENINGGAL DUNIA

5. PENUMPANG KENDRAAN **BUS NO. POL. B-7057-BGA**, NAMA: **SUYATNA**, UMUR 47 TAHUN, ALAMAT BENDI BESAR UJUNG RT. 12/10 KEL. KEBAYORAN LAMA UTARA KEC. KEBAYORAN LAMA, JAKARTA SELATAN.
6. PENGEMUDI KENDARAAN **TOYOTA AVANZA NO. POL. B-1087-BIQ**, NAMA: **JAJANG**, UMUR 55 TAHUN, ALAMAT: JAKARTA.
7. PENUMPANG KENDARAAN **TOYOTA AVANZA NO. POL. B-1087-BIQ**, NAMA: **YOYO YOHANES**, UMUR 45 TAHUN, ALAMAT: JAKARTA.
8. PENUMPANG SPM **HONDA VARIO NO.POL. B-4503-BBI**, NAMA: **WILLY CHANDRA**, UMUR 30 TAHUN, ALAMAT: JAKARTA
9. PENGENDARA SPM **HONDA SUPRA NO.POL. F-6125-WH**, NAMA **MAMAD**, UMUR 50 TAHUN, ALAMAT : CIANJUR.
10. PENGENDARA SPM **SUZUKI Satria NO.POL. B-6917-BHK**, NAMA: **MARTIN**, 30 TH, ALAMAT: JAKARTA
11. PENUMPANG KENDARAAN **ANGKOT**, NAMA **SITI MASITOH**, UMUR 40 TAHUN, ALAMAT : CIANJUR.





# KORBAN



## LUKA BERAT

1. PENUMPANG KENDARAAN **BUS NO. POL. B-7057-BGA**, NAMA: **NY. TUNI**, UMUR 49 TAHUN, ALAMAT: JL. PENINGGARAN RT. 10/04 KEL. KEBAYORAN LAMA UTARA KEC. KEBAYORAN LAMA, JAKSEL.
2. PENUMPANG KENDARAAN AVANZA **NO. POL. B-1608-BKV**, NAMA: **NY. TINI MARTINI**, UMUR 60 TAHUN, ALAMAT : VILLA TAMAN BANDARA BLOK C.8/17 KEL. TELUK NAGA KEC. DADAP KOTA TANGGERANG.
3. PENGEMUDI ANGKOT **NO. POL. F-1940-ZD**, NAMA: **IIM IBRAHIM**, UMUR 50 TAHUN, ALAMAT KP. BALAKANG RT. 01/06 DS. SINDANGLAYA KEC. CIPANAS KAB. CIANJUR.
4. PENUMPANG ANGKOT **NO. POL. F-1940-ZD**, NAMA: **NY. LILIS**, UMUR TAHUN, ALAMAT KP. BEUNYING RT. 01/06 DS. CIPENDAWA KEC. PACET KAB. CIANJUR.
5. PENUMPANG ANGKOT **NO. POL. F-1940-ZD**, NAMA: **NY. TITIN**, UMUR TAHUN, ALAMAT KP. BALAKANG RT. 01/06 DS. SINDANGLAYA KEC. CIPANAS KAB. CIANJUR.
6. PENGENDARA SPM **HONDA VARIO NO.POL. B-4503-BBI**, NAMA: **TIO WORES**, UMUR 27 TAHUN, ALAMAT: JL. KERAMAT KWITANG IA NO. 20 JAKARTA PUSAT.
7. ORANG YANG ADA DI **WARUNG**, NAMA: **NY. HANIFAH**, UMUR 29 TAHUN, ALAMAT: KP. PENGKOLAN DS. CILOTO KEC. CIPANAS KAB. CIANJUR





# KORBAN



## LUKA RINGAN

1. PENUMPANG **KENDARAAN BUS NO. POL. B-7057-BGA**, NAMA: **ALKUDRI**, UMUR 40 TAHUN, ALAMAT: KEBAYORAN LAMA UTARA KEC. KEBAYORAN LAMA, JAKSEL.
2. PENUMPANG **KENDARAAN BUS NO. POL. B-7057-BGA**, NAMA: **M. DOHIR**, UMUR 42 TAHUN, ALAMAT: JL. BARU II RT. 002/02 KEL. KEBAYORAN LAMA UTARA KEC. KEBAYORAN LAMA, JAKSEL.
3. PENUMPANG **KENDARAAN BUS NO. POL. B-7057-BGA**, NAMA: **H. MUHAMAD ZEIN**, UMUR 64 TAHUN, ALAMAT: GG. KEMBANG RT. 06/07 KEL. KEBAYORAN LAMA UTARA KEC. KEBAYORAN LAMA, JAKSEL.
4. PENUMPANG **KENDARAAN BUS NO. POL. B-7057-BGA**, NAMA: **JHONSON**, UMUR 40 TAHUN, ALAMAT: JL. BARU II RT. 002/02 KEL. KEBAYORAN LAMA UTARA KEC. KEBAYORAN LAMA, JAKSEL.
5. PENUMPANG **KENDARAAN BUS NO. POL. B-7057-BGA**, NAMA: **DARMAWAN**, UMUR 61 TAHUN, ALAMAT: JL. BARU RT. 01/02 KEL. KEBAYORAN LAMA UTARA KEC. KEBAYORAN LAMA, JAKSEL.
6. PENUMPANG **KENDARAAN BUS NO. POL. B-7057-BGA**, NAMA: **SAMSUL ARIF**, UMUR 31 TAHUN, ALAMAT: JL. BARU RT. 02/02 KEL. KEBAYORAN LAMA UTARA KEC. KEBAYORAN LAMA, JAKSEL.
7. PENUMPANG **KENDARAAN BUS NO. POL. B-7057-BGA**, NAMA: **NANI**, UMUR 54 TAHUN, ALAMAT: JL. PENINGGARAN RT. 10/04 KEL. KEBAYORAN LAMA UTARA KEC. KEBAYORAN LAMA, JAKSEL.





# KORBAN



## LUKA RINGAN

8. PENUMPANG **KENDARAAN BUS NO. POL. B-7057-BGA**, NAMA: **ENDANG SANGATI**, UMUR 45 TAHUN, ALAMAT: JL. PENINGGARAN RT. 10/04 KEL. KEBAYORAN LAMA UTARA KEC. KEBAYORAN LAMA, JAKSEL.
9. PENUMPANG **KENDARAAN BUS NO. POL. B-7057-BGA**, NAMA: **TASYFI BARKIDZIKI**, UMUR 20 TAHUN, ALAMAT: JL. PENINGGARAN RT. 10/04 KEL. KEBAYORAN LAMA UTARA KEC. KEBAYORAN LAMA, JAKSEL.
10. PENUMPANG **KENDARAAN BUS NO. POL. B-7057-BGA**, NAMA: **BUKRI**, UMUR 18 TAHUN, ALAMAT: JL. PENINGGARAN RT. 10/04 KEL. KEBAYORAN LAMA UTARA KEC. KEBAYORAN LAMA, JAKSEL.
11. PENUMPANG **KENDARAAN BUS NO. POL. B-7057-BGA**, NAMA: **WUNIROH**, UMUR 42 TAHUN, ALAMAT: JL. BARU II RT. 01/02 KEL. KEBAYORAN LAMA UTARA KEC. KEBAYORAN LAMA, JAKSEL.
12. PENUMPANG **KENDARAAN BUS NO. POL. B-7057-BGA**, NAMA: **SRI HARTONO**, UMUR 38 TAHUN, ALAMAT: JL. PENINGGARAN RT. 02/09 KEL. KEBAYORAN LAMA UTARA KEC. KEBAYORAN LAMA, JAKSEL.
13. PENUMPANG **KENDARAAN BUS NO. POL. B-7057-BGA**, NAMA: **WAWAN**, UMUR 42 TAHUN, ALAMAT: JL. PENINGGARAN RT. 02/09 KEL. KEBAYORAN LAMA UTARA KEC. KEBAYORAN LAMA, JAKSEL.
14. PENUMPANG **KENDARAAN BUS NO. POL. B-7057-BGA**, NAMA: **PAIMAN**, UMUR 45 TAHUN, ALAMAT: JL. PENINGGARAN RT. 02/09 KEL. KEBAYORAN LAMA UTARA KEC. KEBAYORAN LAMA, JAKSEL.





# KORBAN



## LUKA RINGAN

15. PENUMPANG **KENDARAAN BUS NO. POL. B-7057-BGA**, NAMA: **CATURINA**, UMUR 33 TAHUN, ALAMAT: JL. PENINGGARAN RT. 13/11 KEL. KEBAYORAN LAMA UTARA KEC. KEBAYORAN LAMA, JAKSEL.
16. PENUMPANG **KENDARAAN BUS NO. POL. B-7057-BGA**, NAMA: **SYIFA**, UMUR 8 TAHUN, ALAMAT: JL. PENINGGARAN RT. 13/11 KEL. KEBAYORAN LAMA UTARA KEC. KEBAYORAN LAMA, JAKSEL.
17. PENUMPANG **KENDARAAN BUS NO. POL. B-7057-BGA**, NAMA: **NINIK**, UMUR 49 TAHUN, ALAMAT: JL. PENINGGARAN RT. 08/11 KEL. KEBAYORAN LAMA UTARA KEC. KEBAYORAN LAMA, JAKSEL.
18. PENUMPANG **KENDARAAN BUS NO. POL. B-7057-BGA**, NAMA: **KARNI**, UMUR 38 TAHUN, ALAMAT: JL. PENINGGARAN RT. 07/11 KEL. KEBAYORAN LAMA UTARA KEC. KEBAYORAN LAMA, JAKSEL.
19. PENUMPANG **KENDARAAN BUS NO. POL. B-7057-BGA**, NAMA: **HALIMAH**, UMUR 55 TAHUN, ALAMAT: JL. PENINGGARAN RT. 08/11 KEL. KEBAYORAN LAMA UTARA KEC. KEBAYORAN LAMA, JAKSEL.
20. PENUMPANG **KENDARAAN BUS NO. POL. B-7057-BGA**, NAMA: **HARTOYO**, UMUR 58 TAHUN, ALAMAT: JL. BENDI BESAR UJUNG RT. 10/10 KEL. KEBAYORAN LAMA UTARA KEC. KEBAYORAN LAMA, JAKSEL.
21. PENUMPANG **KENDARAAN BUS NO. POL. B-7057-BGA**, NAMA: **MAHFUD SIDIK**, UMUR 54 TAHUN, ALAMAT: JL. PENINGGARAN RT. 04/11 KEL. KEBAYORAN LAMA UTARA KEC. KEBAYORAN LAMA, JAKSEL.





# KORBAN



## LUKA RINGAN

22. PENUMPANG **KENDARAAN BUS NO. POL. B-7057-BGA**, NAMA: **SRI MULYADI**, UMUR 56 TAHUN, ALAMAT: JL. PENINGGARAN RT. 04/11 KEL. KEBAYORAN LAMA UTARA KEC. KEBAYORAN LAMA, JAKSEL.
23. PENUMPANG **KENDARAAN BUS NO. POL. B-7057-BGA**, NAMA: **EDWIN**, UMUR 42 TAHUN, ALAMAT: JL. SARMILI RT. 02/07 KEL. KEBAYORAN LAMA UTARA KEC. KEBAYORAN LAMA, JAKSEL.
24. PENUMPANG **KENDARAAN BUS NO. POL. B-7057-BGA**, NAMA: **IPIK**, UMUR 51 TAHUN, ALAMAT: JL. PENINGGARAN RT. 08/09 KEL. KEBAYORAN LAMA UTARA KEC. KEBAYORAN LAMA, JAKSEL.
25. PENUMPANG **KENDARAAN BUS NO. POL. B-7057-BGA**, NAMA: **SUPARNO**, UMUR 42 TAHUN, ALAMAT: JL. PENINGGARAN RT. 07/11 KEL. KEBAYORAN LAMA UTARA KEC. KEBAYORAN LAMA, JAKSEL.
26. PENUMPANG **KENDARAAN BUS NO. POL. B-7057-BGA**, NAMA: **MARYONO**, UMUR 42 TAHUN, ALAMAT: JL. PENINGGARAN RT. 08/11 KEL. KEBAYORAN LAMA UTARA KEC. KEBAYORAN LAMA, JAKSEL.
27. PENUMPANG **KENDARAAN BUS NO. POL. B-7057-BGA**, NAMA: **NENENG HULIA**, UMUR 45 TAHUN, ALAMAT: KP. DUKU RT. 01/05 KEL. KEBAYORAN LAMA UTARA KEC. KEBAYORAN LAMA, JAKSEL.
28. PENUMPANG **KENDARAAN BUS NO. POL. B-7057-BGA**, NAMA: **SISWANTO**, UMUR 51 TAHUN, ALAMAT: KP. DUKU RT. 07/05 KEL. KEBAYORAN LAMA UTARA KEC. KEBAYORAN LAMA, JAKSEL.





# KORBAN



## LUKA RINGAN

29. PENUMPANG **KENDARAAN BUS NO. POL. B-7057-BGA**, NAMA: **SRI MULYATI**, UMUR 50 TAHUN, ALAMAT: JL. PENINGGARAN RT. 12/11 KEL. KEBAYORAN LAMA UTARA KEC. KEBAYORAN LAMA, JAKSEL.
30. PENUMPANG **KENDARAAN AVANZA NO. POL. B-1087-BIQ**, NAMA: **NY. HELNI WIJAYA**, UMUR 40 TAHUN, ALAMAT: TAMAN DUTA MAS BLOK A.3 NO. 9 RT. 02/12 KEL. JELAMBAR BARU KEC. GEROGOL PETAMBURAN, JAKBAR.
31. PENUMPANG **KENDARAAN AVANZA NO. POL. B-1087-BIQ**, NAMA: **OLIVIA AURELA YOHANES**, UMUR 11 TAHUN, ALAMAT: TAMAN DUTA MAS BLOK A.3 NO. 9 RT. 02/12 KEL. JELAMBAR BARU KEC. GEROGOL PETAMBURAN, JAKBAR.
32. PENUMPANG **KENDARAAN AVANZA NO. POL. B-1087-BIQ**, NAMA: **BRYAN RAFELO**, UMUR 15 TAHUN, ALAMAT: TAMAN DUTA MAS BLOK A.3 NO. 9 RT. 02/12 KEL. JELAMBAR BARU KEC. GEROGOL PETAMBURAN, JAKBAR.
33. PENGEMUDI **KENDARAAN AVANZA NO. POL. B-1608-BKV**, NAMA: **ASUDIN KAMAT**, UMUR 50 TAHUN, ALAMAT: VILLA TAMAN BANDARA BLOK C.8/17 KEL. TELUK NAGA KEC. DADAP KOTA TANGGERANG.
34. PENUMPANG **KENDARAAN AVANZA NO. POL. B-1608-BKV**, NAMA: **NY. KARTIKA SARI**, UMUR 34 TAHUN, ALAMAT: VILLA TAMAN BANDARA BLOK C.8/17 KEL. TELUK NAGA KEC. DADAP KOTA TANGGERANG.





# KORBAN



## LUKA RINGAN

35. PENUMPANG **KENDARAAN AVANZA NO. POL. B-1608-BKV**, NAMA: **CATHLEN**, UMUR 34 TAHUN, ALAMAT: VILLA TAMAN BANDARA BLOK C.8/17 KEL. TELUK NAGA KEC. DADAP KOTA TANGGERANG.
36. PENGEMUDI **KENDARAAN PICK UP SUZUKI FUTURA NO. POL. F-8312-YA**, NAMA: **WARID**, UMUR 30 TAHUN, ALAMAT: KP. PASIR CINA RT. 03/01 DS. CIPENDAWA KEC. PACET KAB. CIANJUR.
37. PENGENDARA **SPM YAMAHA MIO NO. POL. B-4442-BEF**, NAMA: **JINO CHONG**, UMUR 30 TAHUN, ALAMAT: DSN. PURUN RT. 02/01 MALEK PALOH KAB. SAMBAS, KALBAR.
38. PENUMPANG **SPM YAMAHA MIO NO. POL. B-4442-BEF**, NAMA: **ANTON**, UMUR 30 TAHUN, ALAMAT: JL. JELAMBAR BARU IV NO. 3 RT. 09/07, JAKBAR.
39. PENUMPANG **SPM HONDA BEAT NO. POL. BE-2165-AC**, NAMA: **JONES**, UMUR 30 TAHUN, ALAMAT: APARTEMEN PERMATASURYA I.
40. ORANG YANG BERADA DI **WARUNG**, NAMA: **SITI ROHIMAH**, UMUR 7 TAHUN, ALAMAT: KP. BARU RT. 01/05 DS. CILOTO KEC. CIPANAS KAB. CIANJUR.





# KENDARAAN TERLIBAT



1

**BUS PARIWISATA B-7057-BGA**



2

**DAIHATSU XENIA B-1814-KIM**

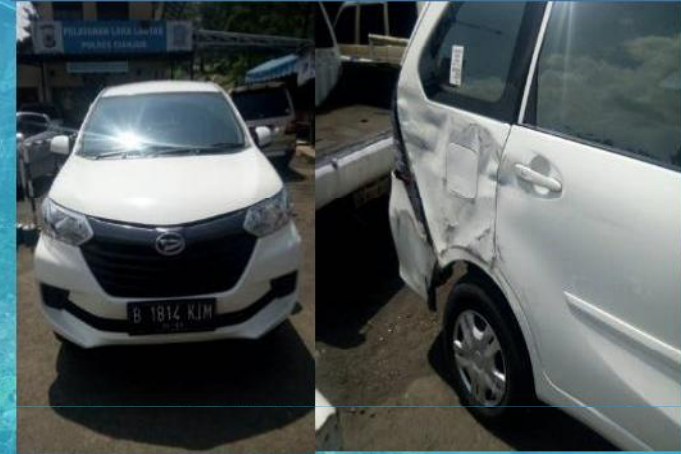

3

**TOYOTA AVANZA B-1087-BIQ**



4

**TYT AVANZA B-1608-BKV**





# KENDARAAN TERLIBAT



5

SZK ANGKOT F-1940-ZD



6

SZK PICK UP F-8312-YA



7

HONDA FREED B-1787-NF



8

SPM. YMH MIO B-4442-BEF





# KENDARAAN TERLIBAT



9

SPM HONDA VARIO B-4503-BBI



10

SPM SZK SATRIA FU B-6917-BHK



11

SPM HONDA VARIO B-3370-BXG



12

SPM. HONDA BEAT BE-2165-AC





# HASIL OLAH TKP DGN 3D LASER SCANNER



Bus Kitrans B7058BGA



## 2. TABRAKAN TRUK CRANE WIJAYA PUTRA TRANSPORT DGN MOBIL PENUMPANG UMUM DAN SPM DI JL. RAYA KARTANEGARA GIRI MOYO KARANGPLOSO, MALANG, JAWA TIMUR TANGGAL 25 AGUSTUS 2017

**LAPORAN POLISI NOMOR : LP / 15.08 / 574**

**/ VIII / 2017 / LL**

### KRONOLOGIS KEJADIAN

Semula Kend. Truck Mitsubishi Fuso Crane N-9065-UA yang dikemudikan sdr. IWAN PRASETYO berjalan dari barat ke timur dengan kecepatan sedang, sesampainya di TKP mengalami rem blong, karena jarak sudah dekat dan pengemudi Kend. Truck Mitsubishi Fuso Crane tidak mampu menguasai laju kendaraannya sehingga secara berturut-turut menabrak kendaraan yang berjalan searah didepannya yaitu Kend. SPM HappyN-2894-BW yang dikendarai sdr. DEDIK PRASETYA NURDIN, Kend. SPM Honda Beat N-3164-GQ yang dikendarai sdr. ZAENAL ARIFIN berboncengan dengan sdr. SILVI CHUMAIROTUN NADIA, Kend. SPM Honda Supra-X 125 N-3477-JS yang dikendarai sdr. INDAH RAHMAWATI berboncengan dengan sdr. SYAHRUL, kend. SPM Honda Supra-X 125 N-6681-JB yang dikendarai sdr. MUSTOFA EFENDI, Kend. SPM Yamaha Jupiter-Z N-6437-JS yang dikendarai sdr. MAKOEN B. KARSOENTONO, Kend. STW MPU Daihatsu Zebra N-1804-UG yang dikemudikan sdr. SUPRAPTO selanjutnya Kend. Truck Mitsubishi Fuso Crane N-9065-UA oleng ke kanan (berpindah lajur) dan secara berturut-turut menabrak kendaraan yang berjalan berlawanan arah (timur ke barat) yaitu Kend. SPM Honda Revo N-2325-AA yang di kendarai sdr. SUJATMIKO berboncengan dengan sdr. KUSWANTO, Kend. SPM Yamaha Mio GT N-3017-HHB yang dikendarai sdr. DEDY KRISTANTO berboncengan dengan sdr. WARSITI, Kend. SPM Suzuki Jet N-5087-HE yang dikendarai sdr. GUNAWAN, Kend. SPM Yamaha Mio N-5520-G yang dikendarai sdr. AGUS SUPRIYANTO berboncengan dengan sdr. WINARTI, Kend. SPM Honda Supra-X 125 N-3883-AE yang dikendarai sdr. HERDIN berboncengan dengan sdr. DELLA MAILINDA KURNIA, Kend. STW Isuzu Panther N-1996-AW yang dikemudikan sdr. SUPA'I, selanjutnya Kend. Truck Mitsubishi Fuso Crane N-9065-UA oleng ke kiri dan menabrak Kend. SPM Honda Beat N-5976-GA milik sdr. DIMAS JAENURI yang sedang diparkir di bahu jalan. Akibat kejadian tersebut pengendara SPM dan yang dibonceng serta pengemudi STW yang terlibat kecelakaan tersebut mengalami luka-luka dan dirawat di Rs. Prasetya Husada Karangploso, Puskesmas Karangploso, Rs. Babptis Kota Batu dan RSSA Kota Malang serta kerusakan pada keempatbelas kendaraan bermotor yang terlibat kecelakaan

## DATA KORBAN

**MD**

**LUKA-LUKA**

1. SUJATMIKO
2. KUSWANTO
3. WARSITI
4. WINARTI

1. DEDIK PN
2. ZAENAL A
3. SILVI CN
4. INDAH R
5. SYAHRUL
6. MUSTOFA E
7. MAKOEN BK
8. SUPRAPTO
9. DEDY K
10. AGUS SUPRIYANTO
11. HERDIN
12. DELLA MK

PROSES PENYELESAIAN PERKARA P21





**3. TABRAKAN MOBIL PENUMPANG DI JL. KEBUMEN – BANYUMAS KM. 16, DUKUH ALANG – ALANGAMBA, DESA SIDOMULYO, KARANG ANYAR KEBUMEN, JAWA TENGAH TANGGAL 27 AGUSTUS 2017**

**LP/1333/148/VIII/2017/LL**

**KRONOLOGIS KEJADIAN**



**Sekitar pukul 21.30 wib KBM Toyota Avanza T 1316 SL melaju dari arah Barat ke Timur dgn kecepatan tinggi sesampainya di TKP mendahului KBM Truk Diesel masuk lajur kanan berusaha kembali ke lajur kiri lepas kendali masuk ke lajur kanan bertabrakan dengan KBM Bus Kurnia B 1853 YZ yang melaju dari arah Timur ke Barat di lajunya.**

## FAKTOR UTAMA LAKA

- a. **Faktor Manusia :**
  - Pengemudi berangkat dr Karawang Jabar dengan tujuan ke Kebumen Jateng Sabtu malam, kemudian singgah di Purwokerto;
  - Pengemudi berangkat dari Purwokerto menuju Kebumen, Minggu 27 Agustus 2017 pukul 20.30 Wib;
  - SIM masih dalam pencarian.
- b. **Faktor Kendaraan Bermotor :**

STNK KBM Toyota Avanza T 1316 SL belum ditemukan.
- c. **Faktor Jalan/Lingkungan;**
  - TKP jalan lurus 2 jalur, 2 lajur tanpa median;
  - Aspal halus;
  - Marka putus-putus;
  - Perambuan Nihil;
  - Gelap tanpa penerangan, lampu penerangan berfungsi sebagian.
- d. **Faktor Alam.**

Malam hari, cuaca cerah.

## **IDENTITAS KORBAN**

- a. HERLY YK WIBOWO, 24 Thn ( MD )**
- b. KOSIM ABDULAH, 30 Thn ( MD )**
- c. UNTUNG RAHARJO, 32 Thn ( MD )**
- d. AGUS SUPRAPTO , 44 Thn ( MD )**
- e. SUHARNO, 35 Thn ( MD )**
- f. ENI, 33 Thn ( MD )**
- g. KENZI, 1 Thn ( MD )**

## **PROSES PENYELESAIAN KASUSNYA SP3**



# OLAH TKP TAA LAKA LANTAS KEBUMEN





# OLAH TKP TAA LAKA LANTAS KEBUMEN



**KENDARAAN TERLIBAT  
LAKA LANTAS**



# REKAM JEJAK DAN PENANDAAN



**4. TABRAKAN TRUK SEMI TRAILER PT. WAHYU PUTRA AMOR DI JL. NASIONAL SOEKARNO – HATTA KM. 32, SEMARANG, JAWA TENGAH TANGGAL 29 AGUSTUS 2017**

Laporan Polisi Nomor : LP/341/VIII/2017/Lantas, Tanggal 29 Agustus 2017

**DATA KORBAN**

**MD**

1. TAUFIK, 46 Thn
2. UDI TRIYONO, 37 Thn
3. SRI SUKADI, 74 Thn
4. JOHAN WIJAYA, 23 Thn
5. SAMSIAH, 72 Thn
6. JUREMI, 38 Thn

**LUKA-LUKA**

1. SRIYONO, 32 Thn
2. TEGUH MUJIYONO, 58 Thn
3. ARAFIQ, 41 Thn
4. SUMIATI, 53 Thn
5. ANTO SULISTYO, 36 Thn

## KRONOLOGIS KEJADIAN

Pada hari Selasa tanggal 29 Agustus 2017 Pukul 13.45 WIB di Jl. Raya Antara bawen menuju Ungaran tepatnya di depan PT Apac Inti Corpora ikut Ling Bapang Kel. Harjosari Kec. Bawen Kab. Semarang. Kecelakaan antara Kendaraan Bermotor Head Tractor nopol H 1636 BP dengan Kendaraan Bermotor Mitsubishi Truck nopol H 1578 RG dengan kendaraan Bermotor Isuzu Truck Box nopol H 1847 HD. dengan Kronologis Kendaraan bermotor Nissan Head Tractor nopol H 1636 BP berjalan dari arah Bawen menuju Ungaran sesampainnya di TKP rem kendaraan tidak berfungsi dengan baik sehingga pengemudi membanting setir ke kanan membentur pembatas jalan sehingga oleng ke kiri dan menabrak Kendaraan Bermotor Mitsubishi Truck nopol H 1578 RG yang berjalan searah di samping kirinya selanjutnya Kendaraan Bermotor Mitsubishi Truck nopol H 1578 RG menabrak Kendaraan Bermotor Isuzu Truck Box nopol H 1847 HD yang berjalan searah di depannya kemudian Kendaraan bermotor Nissan Head Tractor nopol H 1636 BP berjalan semakin tidak terkendali sehingga oleng ke kiri dan menabrak 5 motor yang terparkir dan menabrak 5 warung yang berada di sebelah kiri jalan selanjutnya Kendaraan bermotor Nissan Head Tractor nopol H 1636 BP terguling Bermotor Mitsubishi Truck nopol H 1578 RG dengan kendaraan Bermotor Isuzu Truck Box nopol H 1847 HD. dengan Kronologis Kendaraan bermotor Nissan Head Tractor nopol H 1636 BP berjalan dari arah Bawen menuju Ungaran sesampainnya di TKP rem kendaraan tidak berfungsi dengan baik sehingga pengemudi membanting setir ke kanan membentur pembatas jalan sehingga oleng ke kiri dan menabrak Kendaraan Bermotor Mitsubishi Truck nopol H 1578 RG yang berjalan searah di samping kirinya selanjutnya Kendaraan Bermotor Mitsubishi Truck nopol H 1578 RG menabrak Kendaraan Bermotor Isuzu Truck Box nopol H 1847 HD yang berjalan searah di depannya kemudian Kendaraan bermotor Nissan Head Tractor nopol H 1636 BP berjalan semakin tidak terkendali sehingga oleng ke kiri dan menabrak 5 motor yang terparkir dan menabrak 5 warung yang berada di sebelah kiri jalan selanjutnya Kendaraan bermotor Nissan Head Tractor nopol H 1636 BP terguling

## FAKTOR UTAMA LAKA

### a. Faktor Manusia :

- Pengemudi Head Tractor nopol H 1636 BP lupa tidak mengecek kondisi kendaraan sebelum kendaraan tersebut beroperasi;
- Ketidakmampuan pengemudi dalam mengontrol laju kendaraannya.

### b. Faktor Kendaraan Bermotor :

- Rem Kendaraan Head Tractor nopol H 1636 BP tidak berfungsi dikarenakan kampas rem telah habis;
- Kendaraan Head Tractor nopol H 1636 BP melaju dengan kecepatan tinggi;
- Tidak adanya upaya untuk menghindari terjadinya laka lantas.
- Tidak ditemukan bekas bekas pengereman pada kbm nisan head traktor NO.POL : H 1636 BP.
- Kabel hand rem tidak berfungsi.

## FAKTOR UTAMA LAKA

### c. Faktor Jalan/Lingkungan;

- TKP berada di Jl. Raya Antara bawen menuju Ungaran tepatnya di depan PT Apac Inti Corpora ikut Ling Bapang Kel. Harjosari Kec. Bawen Kab. Semarang.;
- Jalan menurun lurus
- Permukaan jalan kering beraspal dan dalam kondisi baik 2 jalur, 4 lajur dengan lebar lajur masing2  $\pm 03.50$  meter
- Tidak di temukan bekas pengereman kbm nisan head traktor no.pol : h 1636 bp.
- Ditemukan bekas ban pada pembatas jalan yang berasal dari kbm nisan head traktor NO.POL : H 1636 BP.
- Pandangan pengemudi tidak terhalang

### d. Faktor Alam.

- Kondisi cerah pada saat terjadi kecelakaan lalu lintas;
- Kejadian terjadi saat siang hari (pukul 13.45 WIB).

## PROSES PENYELESAIAN KASUSNYA SP3

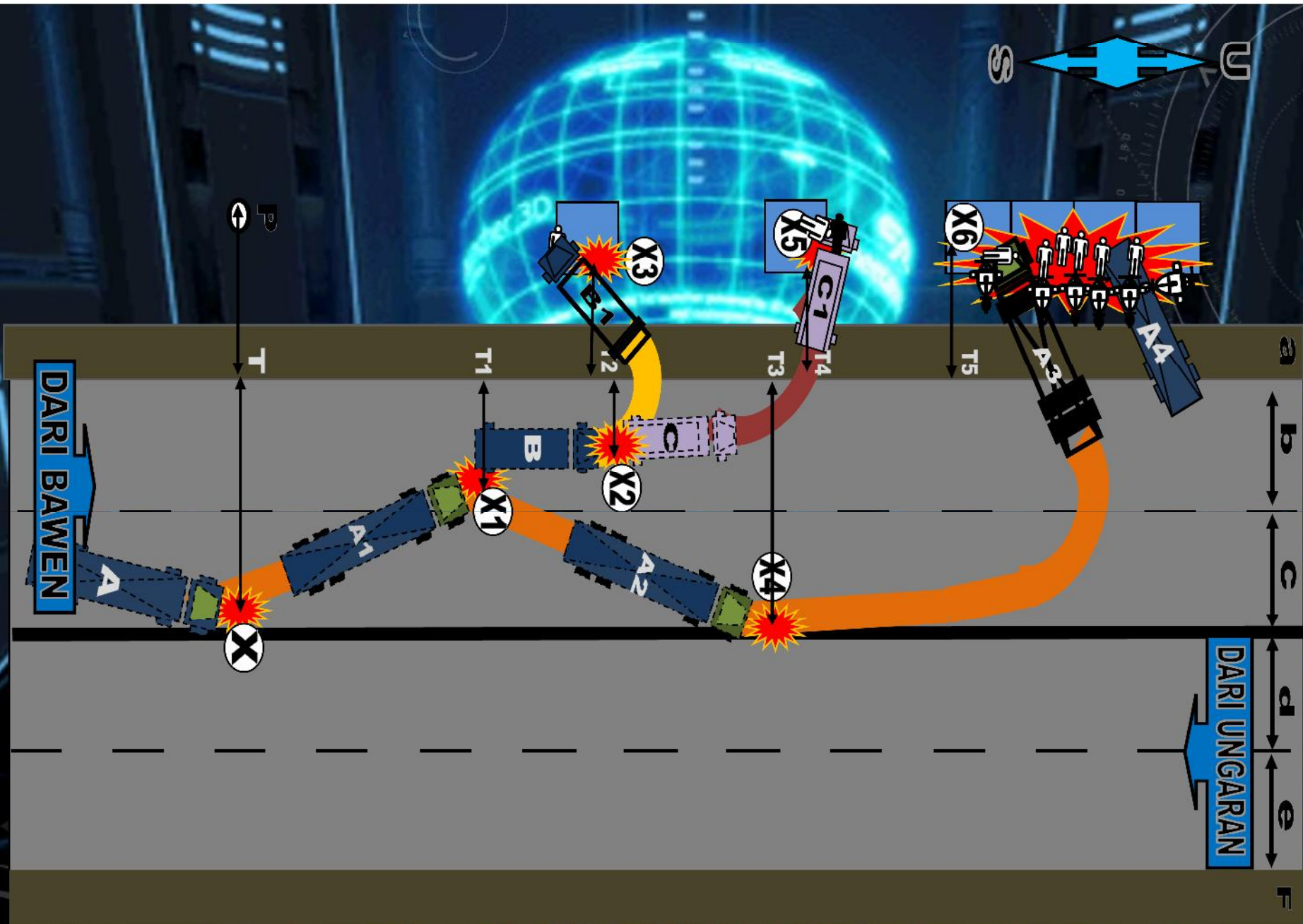





**SEKIAN  
&  
TERIMA KASIH**

**PROFESIONAL, MODERN & TERPERCAYA**